伝統創作版画家
日本画異色作家 瀧 秀水

創作浮世絵 葉書

女性の内なるもの、外なる曲線の美しさを「平安の雅」で極めたいと願っております。

秀水

瀧 秀水

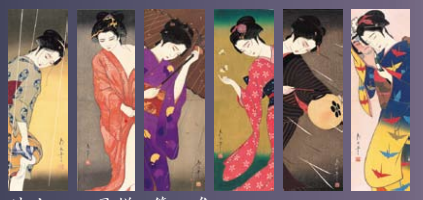

娘十二ヶ月揃 第一集

娘十二ヶ月揃 第二集

刺青藍十二揃 第一集

刺青藍十二揃 第一集

顔美人・夕顔

〈英文訳付き〉

		(定価)
娘十二ヶ月揃 / 刺青藍十二揃	各一集	700円
娘十二ヶ月揃一,二集セット		1,200円
刺青藍十二揃一,二集セット		1,200円
娘十二ヶ月揃一,二集 / 刺青藍十二揃一,二集	セット	2,000円
夕顔・顔美人 各一枚		100円

※上記はセット販売です。

(消費税込み・送料別)

ご注文・お問い合わせは下記まで。

画業二十五周年

秀水の世界

瀧 秀水の作品が全て網羅された木版画集大成！

〈英文訳付き〉

定価 10,000円

(消費税込み・送料別) サイズ297×220mm (112頁)

株式会社 今井広告研究所
Since 1958.
〒536-0008 大阪市城東区関目 1-10-26
TEL：06-6933-2011 FAX：06-6933-8330
WEB：http://www.imai-next.com E-mail：info@imai-next.com

FAXお申込み用紙

FAX 06-6933-8330

株式会社 今井広告研究所 宛

フリガナ	
ご芳名	
フリガナ	
ご住所	〒　　ー
お電話	（　　）　　ー
FAX	
Eメール	

瀧 秀水 創作浮世絵 葉書				
娘十二ヶ月揃	一集	集	二集	集
刺青藍十二揃	一集	集	二集	集
娘十二ヶ月揃 一,二集／刺青藍十二揃 一,二集セット				セット
夕顔・顔美人	湯気 枚	想い 枚	願い 枚	装う 枚
	慕う 枚	恥じらい 枚	玉かんざし 枚	夕顔 枚

秀水の世界「版画集」瀧 秀水	冊